

1. टप

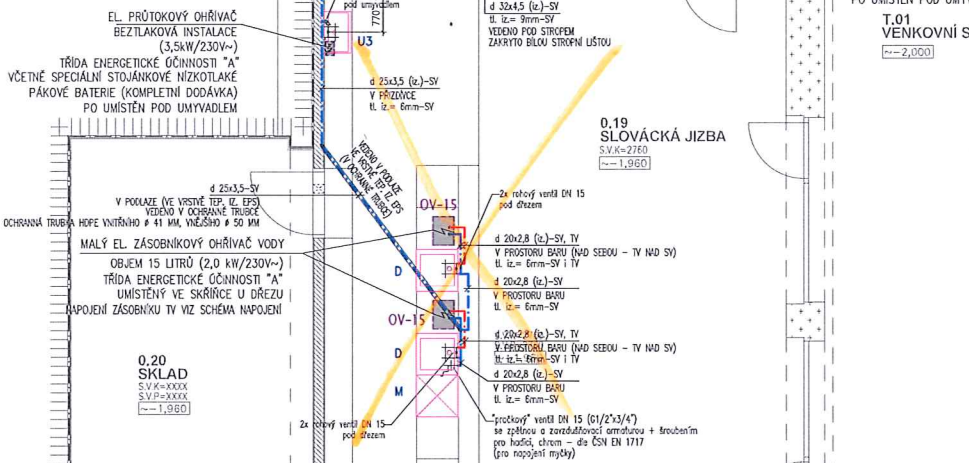
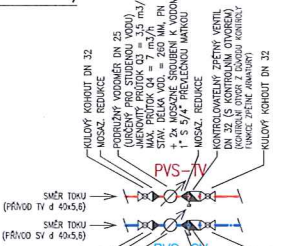
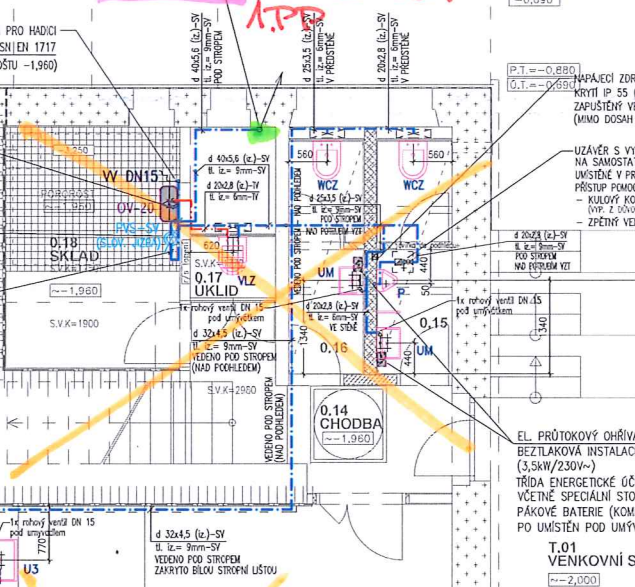
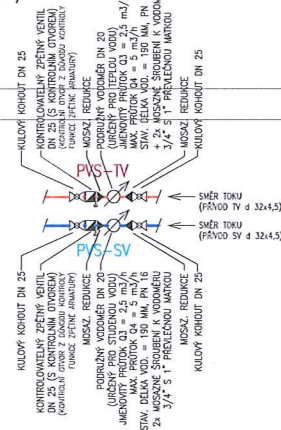
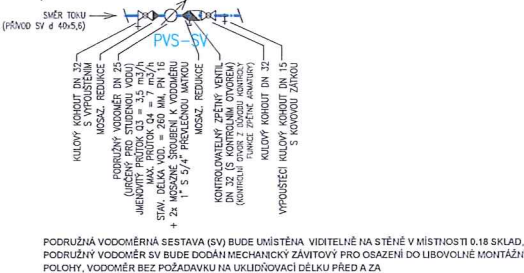
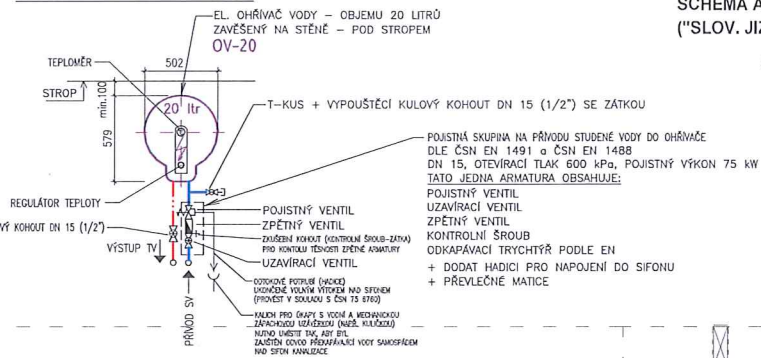

| TABULKA MÍSTNOSTÍ | | |
|-------------------|----------------------------------|--------------------------|
| č.míst. | NAZEV MÍSTNOSTI ROZPOČETÍ COU | POČETU m ² |
| 0.01 | SKANDEB | 8,89 |
| 0.02 | CHOTKA | 0,17 |
| 0.03 | ŠKOLA ŽIV | 3,58 |
| 0.04a | SPRCHA ŽIV | 1,38 |
| 0.04b | WC ŽIV | 1,68 |
| 0.05 | ŠKOLA MUŽ | 1,30 |
| 0.06a | SPRCHA MUŽ | 1,18 |
| 0.06b | WC MUŽ | 0,71 |
| 0.07 | ČISTÍCÍ SPRCHA | 1,51 |
| 0.08 | ODPADOVNA | 7,96 |
| 0.09 | ROZPOČETNÁ | 24,04 |
| 0.10 | FINAN. SKLA | 9,83 |
| 0.11 | TECHNICKÁ MÍSTNOST | 6,83 |
| 0.12a | SAÁL | 1,52 |
| 0.12b | UFS | 1,56 |
| 0.13 | SAÁL | 15,58 |

| | | |
|------|-----------------|------|
| 0.14 | CHODBA | 8,72 |
| | - | |
| 0.15 | WC MUŽI | 3,60 |
| | - | |
| 0.16 | WC ŽENY | 3,61 |
| | - | |
| 0.17 | ČIŠTID | 2,71 |
| | - | |
| 0.18 | SKLAD | 8,65 |
| | ČIŠTACI STANICE | |
| 0.19 | SLOVENKA JEDNA | 77,3 |
| | - | |
| 0.20 | SKLAD | 21,7 |

| | | |
|------|----------------|-------|
| T.01 | VENOVNI SEZONI | 37,20 |
|------|----------------|-------|

POZOROVÁNÍ: MEZI POJISTNÝ VENTIL A ZOBŠKOB (OHŘAČ) VY NESMÍ BÝT UMÍSTĚNA ŽÁDNÁ UZAVÍRAČÍ ARMATURA, ZPĚTNÁ ARMATURA ANI FILTR !

INSTALACE OHŘAČOV VODY MUSÍ BÝT PROVEDENA DLE MONTÁŽNÍHO PŘEDPISU (NÁVODU) KONKRETNÍHO VÝROBCE OHŘAČE !

PRO MOŽNOST OPOJENÍ OHŘAČOV JE HUTNO NA VSTUPY A VÝSTUPY VODY NANOVIŤOVAT ŠROUBEM !

ODVOD PŘEKÁPAČNÍ VODY MUSÍ BÝT ZAJIŠTĚN SAMOSPLAVEM !

Z KAŽDÉHO POJISTNÉHO VENTILU BUDE PROVÁDĚNO SAMOSTATNĚ ODTOKOVÉ POTRUBÍ, ODTOKOVÉ POTRUBÍ BUDE UKONČENO VOLNÝM VÝTEKEM NA KANALIZAČNÍM KALICHEM OPATŘENÉM VODNÍ A MECHANICKOU ZAPACHOVOU UZÁVĚRKOU !

NAPAJENÍ OHŘAČŮ NA EL. ENERGI BUDE SOUČÁSTÍ PROJEKTU ELEKTROINSTALACE

EL.
OB.
(PR

EL.
OB.
(PR

M 1:50

| TABULKA MÍSTNOSTI | | |
|-------------------|-----------------|--------------------------|
| Číslo | Název místnosti | Plocha m ² |
| 1.01 | DOPRAVNÍ KOL | 2,77 |
| 1.02 | ZEVNÍ PLOŠA | 13,83 |
| 1.03 | PŘEDSAL | 29,00 |
| 1.04 | CHODBA | 13,83 |
| 1.05 | CHODBA | 21,62 |
| 1.06 | CHODBA | 10,93 |
| 1.07 | ZÁŘÍV STAV TĚLS | 18,50 |
| 1.08 | WAL SAL | 38,02 |
| 1.09 | RECEPCE | 11,02 |
| 1.10 | ZÁŘÍV RECEPCE | 6,10 |
| 1.11 | ŠKOL | 3,09 |
| 1.12 | ŠKOLNÍ | 23,17 |
| 1.13 | WC MUŽ | 3,40 |
| 1.14 | WC ŽENY | 5,53 |
| 1.15 | ŠATY | 7,26 |
| 1.16 | WC | 1,09 |
| 1.17 | ŠATY | 5,97 |
| 1.18 | WC | 1,09 |
| 1.19 | ŠKOLY | 6,48 |
| 1.20 | ŠATY | 7,26 |
| 1.21 | WC | 1,09 |
| 1.22 | ŠATY | 7,26 |
| 1.23 | WC | 1,09 |
| 1.24 | ŠKOLY | 6,48 |
| 1.25 | WAL SAL | 104,7 |
| 1.26 | SALA, WC ANALÓZ | 10,11 |
| 1.27 | ŠKOLNÍ | 10,80 |
| 1.28 | TERASA | 7,12 |
| 1.29 | WC SPRACE | 4,55 |
| 1.30 | ŠKOLY | 75,71 |
| 1.02 | VEŠNÝ ŠKOLNÍ | 19,72 |
| 1.03 | VEŠNÝ TERASA | 24,34 |

